

e/teve

TENTATA VENDITA

Introduzione

Il modulo **Tentata Vendita** è un'applicazione pensata per le aziende che operano in regime di tentata vendita. In questo caso gli agenti (o piazzisti), dotati di automezzi gestiti come veri e propri magazzini, si recano presso i clienti vendendo e consegnando fisicamente la merce ed emettendo il relativo documento di vendita (ddt o fattura immediata) senza essere supportati da ordini ricevuti in precedenza. Spesso essi si occupano anche di incassare dai clienti per conto dell'azienda venditrice.

Per svolgere questa attività i piazzisti devono essere dotati di dispositivi portatili (palmari) che consentano loro di avere a disposizione diverse informazioni (anagrafiche dei clienti, catalogo dei prodotti e relativi listini prezzi, partite aperte dei clienti, statistiche di vendita dei clienti, ecc.) e di emettere il documento di vendita tramite una apposita stampante, anch'essa portatile. I documenti emessi da ciascun piazzista devono poi essere trasferiti nel gestionale aziendale per le successive elaborazioni.

La preparazione dell'attività dei piazzisti avviene all'interno dell'azienda dove il personale amministrativo predispone i giri visita di ciascun piazzista e aggiorna i dati da trasferire sui loro palmari.

Il modulo **Tentata Vendita**, oltre che automatizzare tutte le attività sopra descritte in modo completo ed integrato a *e/*, permette di gestire alcune problematiche tipiche delle aziende che operano in tentata vendita, come la vendita per conto di cessionari e la vendita ai gruppi (es: GdO, gruppi di acquisto, ecc.) che poi rifatturano ai propri punti di vendita o associati.

Caratteristiche generali:

Tentata Vendita è costituito da due parti: quella lato e/ (server) e quella lato palmare (client)
E' stato pensato espressamente per e/ (stessa struttura archivi e stessa logica funzionale)
La parte client può essere installata su qualsiasi dispositivo dotato di Ms Pocket PC.
la parte server è sviluppata con e/sdk e risiede all'interno di e/
la parte client è sviluppata in vb .net, la base dati è su pocket sqlserver
Il trasferimento di dati fra terminale (palmare) ed e/ avviene tramite replica dei db (sqlserver e pocket sqlserver), senza trasferimenti di file asciii.

Principali funzionalità server (lato e/)

Anagrafica piazzisti con relativi "permessi" e filtri per i trasferimenti
Anagrafica automezzi
Impostazione giri visita
Anagrafica cessionari ed eventuale assegnazione ai clienti
Anagrafica clienti di fatturazione (GdO, gruppi di acquisto) e definizione dei rispettivi punti vendita/associati
Generazione del ddt di carico per ogni piazzista
Giacenze articoli su ogni automezzo
report statistici di fine giornata (clienti visitati, vendite effettuate, incassi, ecc.)
Preparazione archivi per piazzisti
Importazione documenti piazzisti
Contabilizzazione incassi clienti
Export ddt per cessionari
Export ddt per clienti di fatturazione

Principali funzionalità client (lato palmare)

Impostazioni di inizio e di fine giornata
Inserimento e stampa documenti (DDT o fatture) con proposta clienti in base a giro visita
Inserimento nuovi clienti
listini/contratti/ultimi prezzi di vendita
Omaggi/sconti merce
Gestione lotti
Incassi (del documento corrente o di vecchie scadenze aperte, relative a fatture o ddt)
Lista (con possibilità di modifica/eliminazione) dei documenti e degli incassi inseriti
Gestione movimenti di rettifica (reintegri) e stampa documento integrativo al DDT di carico
Gestione delle giacenze dell'automezzo
Trasferimento dati e/ (esportazione documenti e statistiche di giornata e importazione archivi aggiornati) tramite replica di db
Attivazione automatica o meno della tastiera virtuale nei campi editabili in funzione della presenza o meno della tastiera nel palmare

DETTAGLIO FUNZIONALITA' - SERVER

Parametri Tentata Vendita

Permette di definire alcuni parametri di configurazione (es. se richiedere il lotto dell'articolo venduto o meno, quanti sconti devo essere gestiti, ecc.) e di inserire alcune impostazioni di default (es. i tipi documento di default per i vari documenti).

Piazzisti

Con questa funzionalità si inseriscono (selezionandoli dalle anagrafiche comuni di e/) i piazzisti che effettueranno le vendite utilizzando i palmari con la parte client del modulo Tentata Vendita. Per ciascuno di essi, oltre che ad alcuni parametri (deposito associato, serie numerazione per i documenti, ecc.) è possibile indicarne i permessi (ad es. se può vedere, ed eventualmente modificare le informazioni commerciali dei clienti nei documenti, come pure i prezzi unitari degli articoli, ecc.) e i filtri per i trasferimenti, che permettono di definire quali clienti, quali articoli e quali prezzi verranno trasferiti sul suo palmare.

Automezzi

Permette di codificare i vari automezzi a disposizione dei piazzisti

Giri visita

Con questo programma è possibile definire, per ciascun piazzista uno o più giri visita. Ogni giro visita contiene, per ogni giorno della settimana, l'elenco dei clienti (con l'indicazione dell'eventuale sede diversa) da visitare e in quale sequenza. Ciò permetterà al piazzista di trovarsi il percorso già pianificato e la proposta del cliente giusto in ogni documento.

Cessionari

Con questa funzionalità vanno inseriti (selezionandoli dalle anagrafiche comuni di e/) i cessionari, che sono soggetti per conto dei quali il piazzista consegna la merce. I documenti relativi a consegne tramite cessionario non dovranno essere fatturati ma esportati e forniti al cessionario che provvederà ad emettere fattura

al cliente. E' possibile associare a ciascun cessionario i clienti che acquistano la sua merce.

Clienti di fatturazione

Anche i clienti di fatturazione vanno selezionati dalle anagrafiche comuni di e/. I clienti di fatturazione sono gruppi (GdO o gruppi di acquisto) per ciascuno dei quali occorre indicare quali, fra i clienti di e/, sono i suoi punti vendita. Le vendite effettuate a questi ultimi devono essere fatturate al cliente di fatturazione di riferimento, al quale devono essere fornite su supporto magnetico anche tutti i ddt emessi ai propri punti vendita per la rifatturazione:

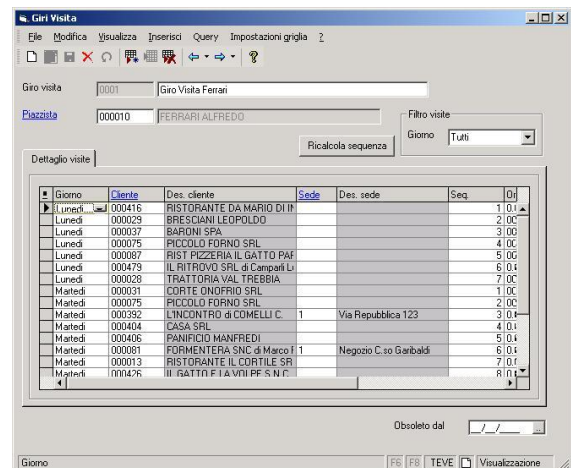
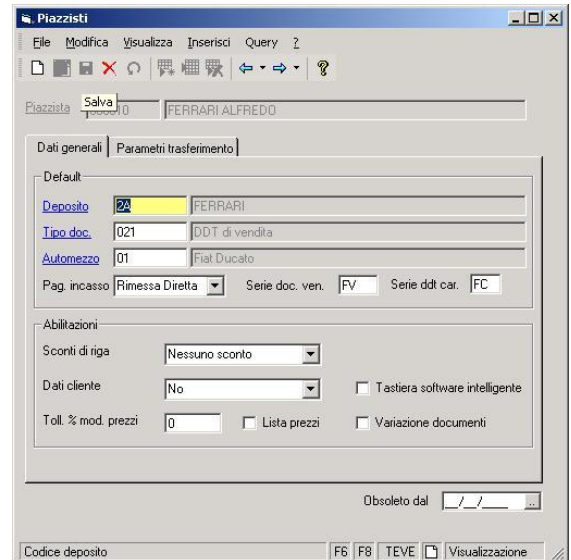
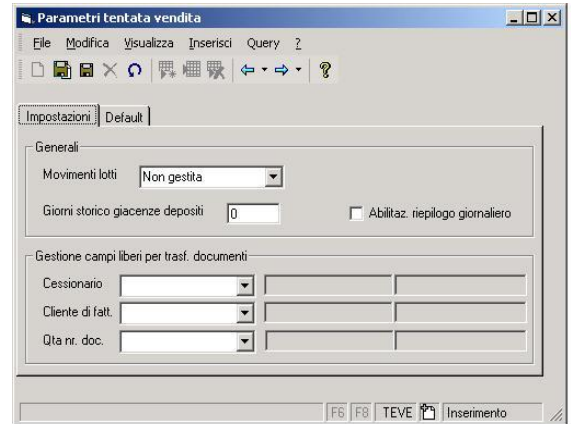

Trasferimenti

Questa funzione permette di preparare, per uno o più piazzisti, gli archivi aggiornati (considerando i filtri impostati per ciascuno di essi) che verranno trasferiti sul palmare di ciascun piazzista al prossimo collegamento.

La stessa funzione consente di importare tutti i documenti emessi dai vari piazzisti e le eventuali anagrafiche dei nuovi clienti.

Report di fine giornata

Si tratta di alcune stampe statistiche, ove per ciascun piazzista vengono indicati:

- Totale fatturato

- Q.tà e valore dei vari articoli venduti

- Dettaglio vendite per ciascun cliente

- Incassi effettuati suddivisi per tipologia (es. contanti, assegni, ecc.)

- Statistiche di giornata (n. clienti visitati nel giro visita ed

- eventualmente fuori dal giro visita, n. clienti del giro visita non visitati, n. clienti senza vendita, ecc)

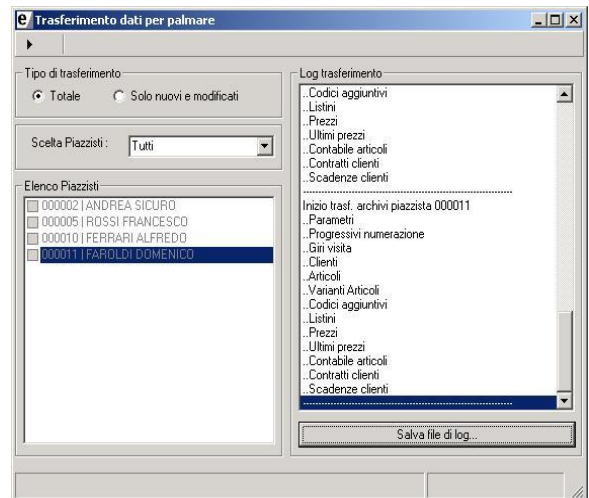

DETTAGLIO FUNZIONALITA' - CLIENT

Impostazioni di giornata

Con questa funzione il piazzista a inizio giornata, dopo aver inserito la data e scelto il giro visita da utilizzare, può dichiarare quale automezzo prende in carico indicandone il chilometraggio iniziale.

A fine giornata potrà inserire il chilometraggio finale ed eseguire la chiusura di giornata, che permette di aggiornare le statistiche quotidiane del piazzista

Inserimento documenti

Questa è sicuramente la funzione più importante della parte client del modulo Tentata Vendita.

Nella **testata** del documento vengono già proposte tutte le informazioni: il cliente (ed eventuale sede diversa), il tipo documento, prelevato dal cliente; il cessionario, se il cliente ne ha uno associato..

Il piazzista può comunque modificare il cliente (scegliendolo dal giro visita o fra i clienti a lui assegnati), come pure gli altri dati di testata; inoltre, se abilitato a farlo, può visualizzare ed eventualmente modificare le informazioni commerciali del cliente (listino, pagamento, sconti, ecc).

Infine, qualora fosse necessario, è possibile inserire i dati anagrafici di nuovi clienti, non ancora codificati in e/

Nel **corpo** del documento il piazzista deve indicare per ogni riga l'articolo venduto, o leggendone l'etichetta barcode con il lettore integrato nel palmare, o scegliendolo dalla lista degli articoli (è possibile effettuare ricerche per codice e descrizione fra tutti gli articoli, fra quelli già venduti al cliente oppure fra quelli disponibili sull'automezzo).

Una volta indicata la quantità (o il numero di confezioni) venduta, viene proposto il prezzo unitario in base alle impostazioni presenti sul tipo documento di e/; sul campo prezzo è disponibile una lista dei prezzi dove il piazzista (se è abilitato) può visualizzare, selezionare ed eventualmente modificare i prezzi di listino dell'articolo in vendita, gli ultimi prezzi di vendita al cliente, e le eventuali condizioni particolari riservate al cliente (contratti).

Se l'articolo venduto è gestito a lotti viene richiesto il codice lotto consegnato al cliente.

Sono gestiti anche omaggi (con o senza addebito dell'iva) e sconti merce.

E' possibile visualizzare l'elenco delle righe inserite, con possibilità di modificarle o eliminarle.

Nel **piede** del documento, dove vengono calcolati ed indicati i vari totali, il piazzista può modificare se necessario i dati accompagnatori e registrare l'incasso, totale o parziale, del documento corrente, definendo la modalità di incasso (es. contanti, assegno, ecc.).

Tramite l'apposito pulsante **INCASSI** il piazzista può anche visualizzare un estratto conto delle vecchie partite aperte del cliente ed incassare totalmente o parzialmente una o più scadenze.

Infine avviene la **stampa** del documento appena inserito, su apposita stampante portatile a trasferimento termico tramite collegamento IR.

Alla fine il piazzista può decidere se iniziare un nuovo documento allo stesso cliente (es. un DDT di vendita dopo un DDT cessionario) oppure se passare a compilare un documento per il cliente successivo del giro visita.

DOCUMENTO 12.59

Nuovo cliente Dettaglio

Cliente
PA0004 ROMANI SILVANO SNC

Destinazione
VIA EMILIO LEPIDO N.1/C PARMA

Tel: Bloccato

Cessionario Ragione Sociale
001062 GRANAROLO SPA

Tipo Doc.
018 BOLLA C/CESSIONARI (RI)

Testata Riga Corpo Piede

DOCUMENTO 13.09

Pulisci Inserisci Riga

Tipo riga normale

Articolo
1478 YOMO OMO 125X2 FRUTTA

Conf.	Quantità	Prezzo Unitario
12	12,00	1,22

Sconti 0,00 0,00 0,00 0,00

Lotto

Es. -12 Importo 14,64

Testata Riga Corpo Piede

RICERCA 13.07

YO

Tutti disponibili Ult. Vendite

1471	YOMO 125X2 NATURALE INT
1478	YOMO OMO 125X2 FRUTTA
1471	YOMO 125X2 NATURALE INT
1482	YOMO ESPRIT 125X2 FRUTTA
1478	YOMO OMO 125X2 FRUTTA
1478	YOMO OMO 125X2 FRUTTA
1471	YOMO 125X2 NATURALE INT
1478	YOMO OMO 125X2 FRUTTA
1471	YOMO 125X2 NATURALE INT
1482	YOMO ESPRIT 125X2 FRUTTA

Annulla OK

Gestione incassi

Questa funzione va utilizzata quando il piazzista incassa delle vecchie scadenze presso un cliente senza emettere a lui nessun documento (e quindi senza poter richiamare la funzione incassi all'interno del documento di vendita). Una volta indicato cliente ed eventuali filtri per data scadenza e data documento, vengono mostrate le scadenze aperte che soddisfano i criteri impostati e che possono essere incassate esattamente come avviene all'interno del documento di vendita.

Lista Documenti

E' sempre disponibile sul palmare, l'elenco dei documenti effettuati e non ancora trasferiti su e/. Tali documenti possono essere interrogati, ristampati, modificati o eliminati.

Lista incassi

Analogamente a quanto avviene per i documenti è disponibile anche la lista degli incassi effettuati e non ancora trasferiti. Vengono mostrati sia gli incassi legati ai documenti del giorno, sia quelli relativi a vecchie scadenze. Anche in questo caso è possibile effettuare variazioni/annullamenti.

Movimenti di rettifica

Con questa funzione il piazzista può inserire eventuali rettifiche al documento di carico iniziale. Tali rettifiche si rendono necessarie quando ad esempio l'automezzo torna in sede per un carico supplementare o scambia merce con un altro automezzo.

Questi movimenti permettono di mantenere corrette le giacenze dell'automezzo e di stampare le rettifiche al documento di carico iniziale.

Trasferimenti

Questo programma viene utilizzato dal piazzista al termine della giornata. Dopo aver inserito le eventuali impostazioni di fine giornata, il piazzista collega il dispositivo (via USB o bluetooth) a un PC client di e/ ed avvia la sincronizzazione degli archivi, tramite la quale i documenti emessi vengono spostati dal palmare al server mentre sul palmare vengono aggiornati tutti gli archivi (clienti, articoli, listini, ultimi prezzi, contratti, scadenze, ecc.)

